# Ficha técnica

## Calha de chão, cega, de retenção, altura 40-140 mm

## Ref.:: 7424046

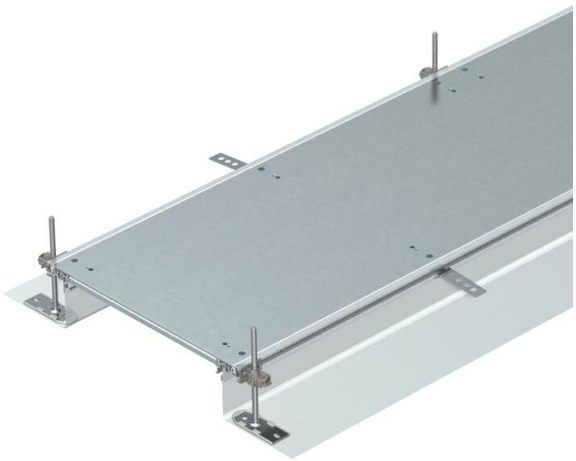

Calha pronta para montagem para a condução de cabos, composta por 3 tampas do sistema, dois perfis laterais com parede lateral flexível em malha metálica, e perfis de instalação do pavimento com H = 3 mm. Para espaços interiores secos com chão de limpeza seca,  Com os acessórios adequados, também é apropriada para pisos com manutenção húmida. O material fornecido inclui 6 fixações com nivelamento de altura, 6 placas de fixação para betonilha e 3 vedações de impacto da tampa (em calhas com uma largura nominal de 200, 300 e 400) ou 6 suportes niveláveis de impacto da tampa (em calhas com uma largura nominal de 500 e 600). As unidades de nivelamento obrigatoriamente necessárias (observar a altura de nivelamento) para os suportes da tampa 500 e 600 não estão incluídas no material fornecido e devem ser encomendadas separadamente. As tampas das calhas estão pré-montadas com molas de retenção, até à largura nominal 400, inclusive.

| | |
|---|---|
| St | Aço |
| FS | galvanizado pelo método Sendzimir |

### Dados originais

| | |
|---|---|
| Ref.: | 7424046 |
| Tipo | OKA-G50040140R |
| Designação 1 | Calha de chão |
| Designação 2 | com tampa cega de retenção |
| Fabricante | OBO |
| Dimensão | 2400x500x140 |
| Material | Aço |
| Superfície | galvanizado pelo método Sendzimir |
| Norma de superfície | DIN EN 10346 |
| Menor unidade de venda | 2,4 |
| Unidade de quantidade | Metro |
| Peso | 1850,4 kg |
| Unidade de peso | kg/100 m |
| Pegada de CO2 (GWP) do berço ao portão | 76,8868 kg CO2e / 1 Metro |

### Dimensões

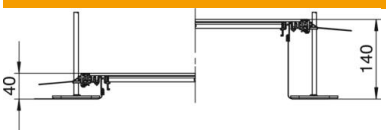


| | |
|---|---|
| Comprimento | 2 400 mm |
| Largura | 500 mm |

# Ficha técnica

## Calha de chão, cega, de retenção, altura 40-140 mm

## Ref.:: 7424046

### Dados técnicos

| | |
|---|---|
| Tampa para abertura de montagem | não |
| Coberturas | 3 |
| Tipo de fixação do sistema de montagem | Chão |
| Placa de fundo | não |
| Tratamento do pavimento | húmido |
| Fixação da tampa encaixável | sim |
| Possibilidade de montagem de vedante | sim |
| Abertura para instalação de Telitank no chão | não |
| Separável | sim |
| Apropriado para junta de dilatação | não |
| Painel de malha | sim |
| Altura da calha máx. | 140 mm |
| Altura da calha mín. | 40 mm |
| Espessura do material da tampa | 4 |
| Altura mínima do pavimento | 40 |
| Com abertura de ligação | não |
| Com ligação equipotencial | não |
| Com separador | não |
| Com saliência | sim |
| Abertura | sem |
| Amplitude de nivelamento máx. | 140 mm |
| Amplitude de nivelamento mín. | 40 mm |
| Tampa amovível | sim |
| Conformidade com ROHS | sim |