Ficha técnica

Unidade de canais para GES9, altura 100-150 mm

Ref.:: 7424742

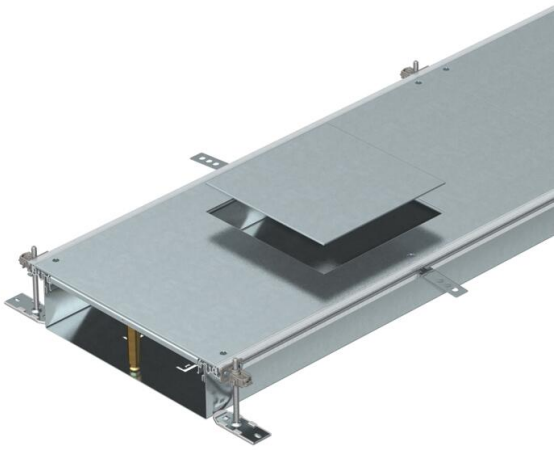

Calha para a condução de cabos, com 3 ou 6 tampas, com abertura na tampa para a instalação de uma tampa de encastramento do tipo GES9, constituída por base e laterais em chapa, perfis de instalação do pavimento 4 mm e tampa de obra é fornecida. Base inferior do pavimento com entalhes para a montagem por encaixe dos separadores. O material fornecido inclui 6 esquadros de fixação com nivelamento de altura, 6 escoras estabilizadoras 3 tampas (em calhas com largura de 400) ou 6 tampas (em calhas com largura de 500 e 600). Calha fornecida com a tampa da calha aparafusada.

Com três tampas de montagem (em caso de largura de calha de 400, C = 800 mm) ou com seis (no caso de largura de calha de 500 e 600, C = 400 mm), cada uma com abertura de montagem para uma tampa retangular de tamanho 9 ou 9/55.

St	Aço
FS	galvanizado pelo método Sendzimir

Dados originais

Ref.:	7424742
Tipo	OKA-W50010050D9
Designação 1	Calha de chão
Designação 2	para tampa GES9
Fabricante	OBO
Dimensão	2400x500x100
Material	Aço
Superfície	galvanizado pelo método Sendzimir
Norma de superfície	DIN EN 10346
Menor unidade de venda	2,4
Unidade de quantidade	Metro
Peso	2234,6 kg
Unidade de peso	kg/100 m
Pegada de CO2 (GWP) do berço ao portão	101,7507 kg CO2e / 1 Metro

Dimensões

Comprimento	2 400 mm
Largura	500 mm

Ficha técnica

Unidade de canais para GES9, altura 100-150 mm

Ref.:: 7424742

Dados técnicos

Tampa para abertura de montagem	sim
Coberturas	6
Número de divisórias possíveis	2
Número de aparelhagens previstas	6
Número de vias	3 St.
Tipo de fixação do sistema de montagem	Chão
Placa de fundo	sim
Fixação da tampa encaixável	não
Possibilidade de montagem de vedante	sim
Abertura para instalação de Telitank no chão	não
Separável	sim
Apropriado para junta de dilatação	não
Painel de malha	não
Altura da calha máx.	150 mm
Altura da calha mín.	100 mm
Espessura do material da tampa	4
Altura mínima do pavimento	100
Com abertura de ligação	sim
Com ligação equipotencial	não
Com separador	não
Com saliência	sim
Abertura	para unidade de montagem de aparelhos
Abertura	quadrada
Tamanho nominal para unidades de montagem de aparelhos	9
Amplitude de nivelamento máx.	150 mm
Amplitude de nivelamento mín.	100 mm
Tampa amovível	sim
Conformidade com ROHS	sim
Fixação da divisória_eliminar	stecken
Fixação do separador	encaixar