

Ficha técnica

Suspensão central para caminho de cabos em varão A4

Ref.: 6015418



Suspensão central, incluindo fixador para suspensões de caminhos de cabos em varão electrosoldado.



A4	Aço inoxidável 1.4404
2B	brilhante, pós-tratamento

Dados originais

Ref.:	6015418
Tipo	GMS 170 A4
Designação 1	Suspensão central
Designação 2	para varão, com peça de aperto
Fabricante	OBO
Dimensão	B170mm
Cor	aço inoxidável
Material	Aço inoxidável 1.4404
Superfície	brilhante, pós-tratamento
Norma de superfície	
Menor unidade de venda	25
Unidade de quantidade	Unidade
Peso	20 kg
Unidade de peso	kg/100 un.
Pegada de CO2 (GWP) do berço ao portão	1,2347 kg CO2e / 1 Peça

Ficha técnica

Suspensão central para caminho de cabos em varão A4

Ref.: 6015418



Dimensões

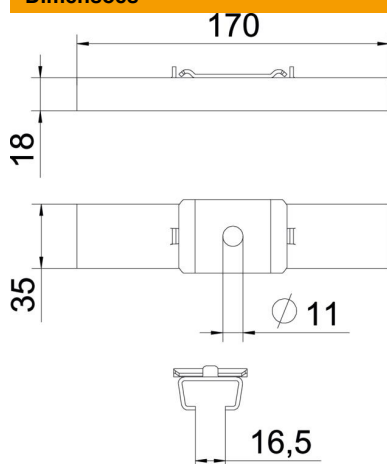

Comprimento	35 mm
Largura	170 mm
Altura	18 mm
Medida B	170 mm

Dados técnicos

Versão	engatado
Funktionsgaranti	não
para largura máx.	170 mm
para largura mín.	170
Adequado para varão roscado métrico	10
Diâmetro do furo	11 mm
Regulável	não