

Ficha técnica

Suspensão central para caminhos de cabos em chapa com aba revirada FS

Ref.: 6358510



Suspensão central para caminhos de cabos em chapa para pendurar nas abas laterais do caminho de cabos em chapa.

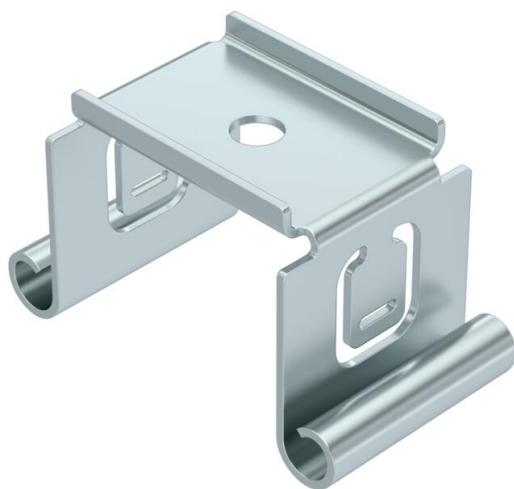

St

Aço

FS

galvanizado pelo método Sendzimir

Dados originais

Ref.:	6358510
Tipo	MAH 075 FS
Designação 1	Suspensão central
Designação 2	para caminho de cabos em chapa
Fabricante	OBO
Dimensão	B70mm
Cor	zinco
Material	Aço
Superfície	galvanizado pelo método Sendzimir
Norma de superfície	DIN EN 10346
Menor unidade de venda	1
Unidade de quantidade	Unidade
Peso	6,5 kg
Unidade de peso	kg/100 un.
Pegada de CO2 (GWP) do berço ao portão	0,1887 kg CO2e / 1 Peça

Ficha técnica

Suspensão central para caminhos de cabos em chapa com
aba revirada FS

Ref.: 6358510



Dimensões

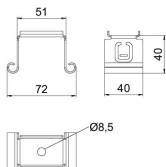

Comprimento	40 mm
Largura	75 mm
Altura	39,5 mm
Medida B	72 mm
Medida B1	51 mm

Dados técnicos

Versão	engatado
Funktionsgaranti	não
para largura máx.	75 mm
para largura mín.	75
Adequado para varão roscado métrico	8
Apropriado para largura de caminho de cabos/escada	75 mm
Diâmetro do furo	8,5 mm
Regulável	não