

Ficha técnica

Suspensão central, universal FS

Ref.: 6358864

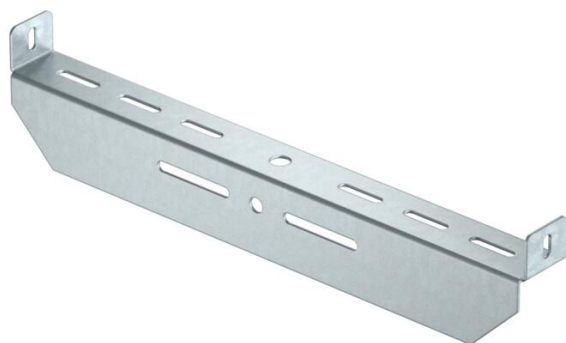

Suspensão central, universal para a fixação em varões roscados e pendurais. Aplicação preferencial desta suspensão central em combinação com caminhos de cabos em varão e tipo escada.



St

Aço

FS

galvanizado pelo método Sendzimir

Dados originais

Ref.:	6358864
Tipo	MAHU 500 FS
Designação 1	Suspensão central
Designação 2	universal
Fabricante	OBO
Dimensão	B500mm
Cor	zinco
Material	Aço
Superfície	galvanizado pelo método Sendzimir
Norma de superfície	DIN EN 10346
Menor unidade de venda	1
Unidade de quantidade	Unidade
Peso	85,8 kg
Unidade de peso	kg/100 un.
Pegada de CO2 (GWP) do berço ao portão	3,0746 kg CO2e / 1 Peça

Ficha técnica

Suspensão central, universal FS

Ref.: 6358864



Dimensões

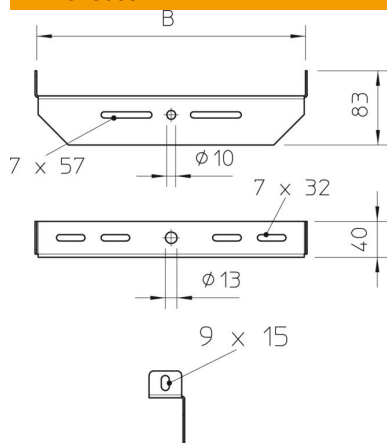

Largura	500 mm
Medida B	500 mm

Dados técnicos

Versão	Outros
Funktionsgaranti	não
Adequado para varão roscado métrico	12
Apropriada para caminho de cabos em varão	sim
Apropriada para caminho de cabos tipo escada	sim
Apropriada para caminho de cabos em chapa	sim
Apropriado para largura de caminho de cabos/escada	500 mm
Fixação de calha	aparafusável
Regulável	não