

# Ficha técnica

## Suspensão central, universal FS

Ref.: 6358868

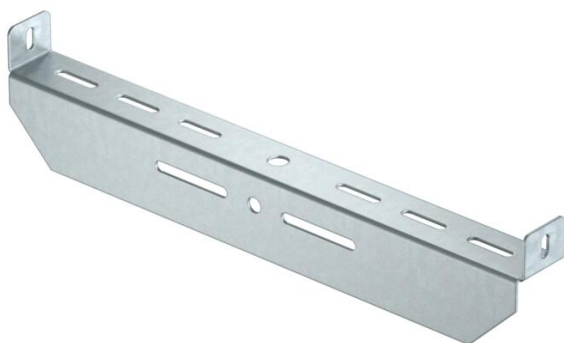

Suspensão central, universal para a fixação em varões roscados e pendurais. Aplicação preferencial desta suspensão central em combinação com caminhos de cabos em varão e tipo escada.



St

Aço

FS

galvanizado pelo método Sendzimir

### Dados originais

|  |                                   |
|--|-----------------------------------|
| Ref.:                                  | 6358868                           |
| Tipo                                   | MAHU 600 FS                       |
| Designação 1                           | Suspensão central                 |
| Designação 2                           | universal                         |
| Fabricante                             | OBO                               |
| Dimensão                               | B600mm                            |
| Cor                                    | zinco                             |
| Material                               | Aço                               |
| Superfície                             | galvanizado pelo método Sendzimir |
| Norma de superfície                    | DIN EN 10346                      |
| Menor unidade de venda                 | 1                                 |
| Unidade de quantidade                  | Unidade                           |
| Peso                                   | 103,3 kg                          |
| Unidade de peso                        | kg/100 un.                        |
| Pegada de CO2 (GWP) do berço ao portão | 3,7303 kg CO2e / 1 Peça           |

# Ficha técnica

## Suspensão central, universal FS

Ref.: 6358868



### Dimensões

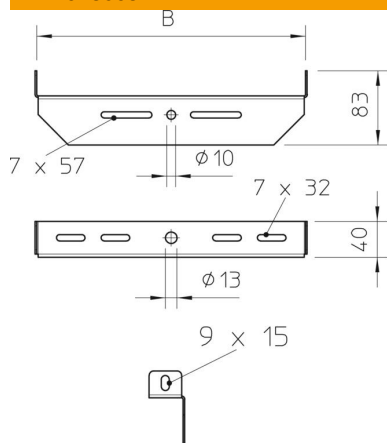

|          |        |
|----------|--------|
| Largura  | 600 mm |
| Medida B | 600 mm |

### Dados técnicos

|  |              |
|--|--------------|
| Versão   | Outros       |
| Funktionsgaranti                                   | não          |
| Adequado para varão roscado métrico                | 12           |
| Apropriada para caminho de cabos em varão          | sim          |
| Apropriada para caminho de cabos tipo escada       | sim          |
| Apropriada para caminho de cabos em chapa          | sim          |
| Apropriado para largura de caminho de cabos/escada | 600 mm       |
| Fixação de calha                                   | aparafusável |
| Regulável  | não          |