

Ficha técnica

Consola de garra AS 15

Ref.: 6421326



Consola, versão para pequenas cargas, para a fixação gradual no perfil IS 8. A consola mural pode ser fixada dos dois lados no perfil I.

O esquadro necessário (ref. 6419015), incluindo parafuso e porca, pode ser encomendado para as larguras de consolas de 110 - 160 mm individualmente.

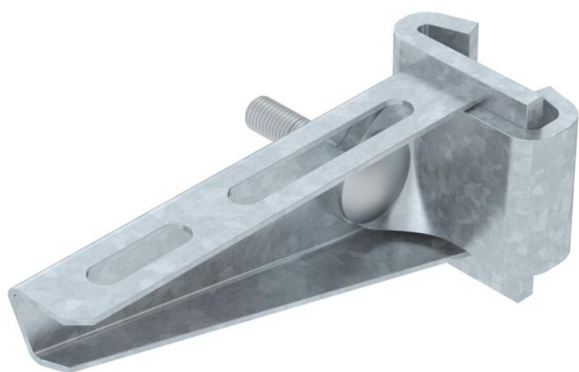

St

Aço

FT

Galvanizado por imersão a quente após maquinação

Dados originais

Ref.:	6421326
Tipo	AS 15 11 FT
Designação 1	Consola de garra
Designação 2	para perfil IS 8
Fabricante	OBO
Dimensão	B110mm
Cor	zinco
Material	Aço
Superfície	Galvanizado por imersão a quente após maquinação
Norma de superfície	DIN EN ISO 1461
Menor unidade de venda	1
Unidade de quantidade	Unidade
Peso	27,4 kg
Unidade de peso	kg/100 un.
Pegada de CO2 (GWP) do berço ao portão	0,6504 kg CO2e / 1 Peça

Ficha técnica

Consola de garra AS 15

Ref.: 6421326



Dimensões

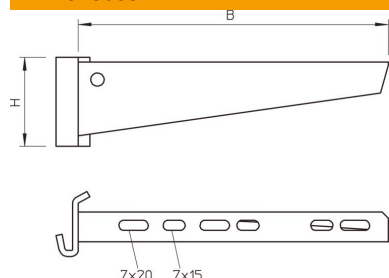

Comprimento	41 mm
Largura	110 mm
Altura	50 mm
Medida A	41 mm
Medida B	110 mm
Medida H	50 mm

Dados técnicos

Versão	Consola mural
Artigo EPD	sim
F em kN	1,5 kN
Funktionsgaranti	não
Aço inoxidável, decapado	não

Cargas

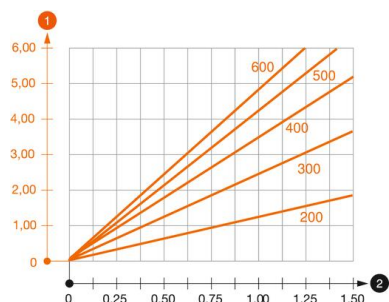

Diagrama de cargas da consola de garra AS 15

- 1 Deflexão da ponta da consola com a carga máxima admissível da consola
 - 2 Carga permitida da consola em kN, sem carga suportada pelo utilizador
- Curva de carga com comprimento da consola em mm