

# Ficha técnica

## Anel de elevação para GESRM2 em chão falso

Ref.: 7405418



Anel de nivelamento para reconstrução de uma tampa individual GESRM2 com estrutura de proteção para UZD/UDL. O anel de elevação possibilita a instalação da tampa em chão falso.

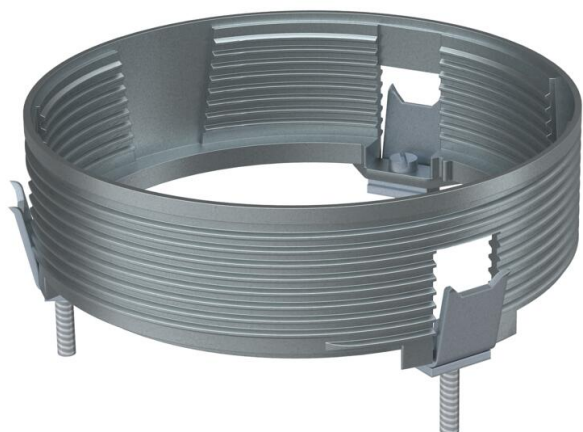

Zn

Zinco fundido sobre pressão

### Dados originais

Ref.:	7405418
Tipo	NR GESRM2
Designação 1	Anel de elevação
Designação 2	para GESRM2 em DB/HB
Fabricante	OBO
Material	Zinco fundido sobre pressão
Menor unidade de venda	1
Unidade de quantidade	Unidade
Peso	20,26 kg
Unidade de peso	kg/100 un.
Pegada de CO2 (GWP) do berço ao portão	0,9168 kg CO2e / 1 Peça

# Ficha técnica

## Anel de elevação para GESRM2 em chão falso

Ref.: 7405418



### Dimensões

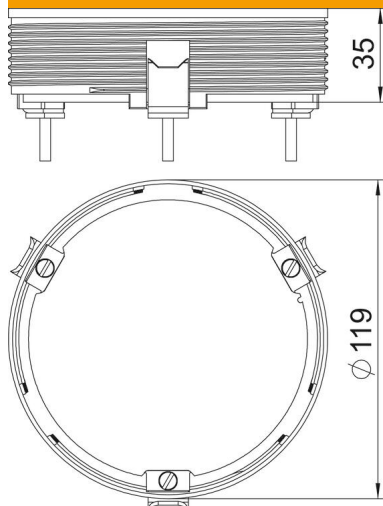

### Dados técnicos

Versão	redondo
Estrutura de proteção do pavimento	não
Apropriado para instalação em chão falso	não
Apropriado para instalação de pavimento côncavo	não
Apropriado para tratamento a húmido	sim
Apropriado para calha de instalação no pavimento	sim
Com espaço para revestimento do pavimento	não